日米戰爭は事實上不可能と論斷さる

こんどの米海軍の訓練で

貴重な新資料出づ

【アンタナモ（キューバ）十七日發電通】百十二隻より成るアメリカ艦隊は大西洋への大回航の途上五週間に亙る演習を終へて十六日夜グアンタナモ軍港に入港した、從て太平洋側及び太西洋側に各々二週間づつ行はれた

一、アメリカ海軍の現勢力をもつて防ぐ場合パナマ運河は無價値に依つて占領破壞され得るが、そのためには强くべき多大の經費を要し如何なる國と雖もこれを忍んで運河破壞を企てるを得まい

二、日米戰爭は事實上不可能である、何となれば陸軍は主力艦隊の戰闘に依つてのみ相手國に上陸可能であり、若し艦隊に依りこれを企てるならそれは自殺に等しいことが立證された

三、目覺しき近代武器の發達にも拘らず優秀なる戰闘艦は依然として海軍防禦力の根幹たることが確認された

日本、陸上競技に優勝

トラック五〇、フイールド五一

極東オリムピック大會

午前十時から豐原公園内主催で擧行、出場選手は百名、ABCの三組に分つてリーグ戰で行はれるがA組には豐原團の小澤、柴田、松井、鐵道の桑本、松林、武藤、實業の北山、不野等の相撲界の精鋭を網羅して居ることとて將況を豫想されてゐる

【臺南電話】今川知事及長中エドワード・バンド校長の發次に亙る會見に依り出來上つた長老中學校設置案に關する同校理事會の通り十八日午後四時よりバンド校長室に於て開催されたが開始に先ち校長室に於て實行上善意を決らしてゐた理事會長林茂生氏は同理事會に對し理事會長の辭表と共にバンド校長に對し調師としての辭表をも提出して同日の理事會に出席せずしてまゝ開山町の自宅に引取つた理事會は夜に入つても解決せざる爲機であるが同日は大體の方針を決定し更に細目に亙つては調査委員を擧げて調査研究せしむる事となるらしい

長中の改善案を理事會を開き協議

細目は調査委員をあげて研究

林理事長は講師の辭表も提出

一切關係を斷つ

林茂生氏語る

【臺南電話】前項の如く正式辭表を提出した林氏を自宅に訪へば問題の前後を來した事に就ては眞に相濟まぬ、責任者として恬として理事會長並に學師としても進退に止まる事を表しとしない、總てはバンド校長に一任して今後長中から全然手を引く樣に致しましたが今日の理事會も何等關係はありません

と至極困かに語つた

【ハルピン十八日發】わが田村部隊はすでに大平原に蟠居せる敵文東軍掃蕩の爲、去る十五日ハルピン北方約二〇〇粁の地點に向け出發したが、その後南部河野部隊（部隊長河野悌二郎大佐）も敵文東軍掃蕩の爲、十六日ハルピン東方約一〇〇粁の地點に向け出發した、兩部隊は目下敵文東軍を南北から挾擊する態勢にあり、近く大會戰が展開されるものと豫想されてゐる

謝文東の攻撃開始

田村部隊出動

【臺南電話】今回の理事會に於ては日本側に於ける理事會長並に學師としての辭表を提出せる事に就ては大體に於て諒解し十九日の學式に關して差し當り經功勞社の參拜と祭典をなし國後之に依つて學式をなす

三、臺南州で購買してゐた兩書を日本側に收む

四、二校學日の學式に關して差し當り經功勞社の參拜と祭典をなし國後之に依つて學式をなす

奥地視察より宋子文歸る

銀公司成立せん

【上海十八日發電通】西北地方の視察を終へた宋子文は十八日午後十二時四十分滬行機で無事上海に歸つた、氏は四月二十一日上海出發以來寧夏省、甘肅省、寧夏省、南京に渡り廣經濟の實施調査を爲したもので同氏の歸滬により關係の銀公司は急速に正式成立を見、之が外資に依る中國經濟の具體的進展が行はれることになつた

許婚の冷遇に憤慨し兇行

邱皆得やうやく自白

◇會費　一人一圓八十錢（子供半額）
◇食事は時參、或は移動カフエーで
◇人員　先着五百名
◇ゆき　午前八時四十五分臺北驛發
◇かへり　午後七時十分萬華驛着

切符は臺北驛又はエルテル、日活モンパリ、ボタンの各所で發賣してゐる

既報萬華の青婦殺し邱皆得（二）に就きその後南勢河野警部補係の取調べを續けてゐる、不審な犯人は容易に口を割らなかつたが警官の追及に包み切れず遂に左の如き兇行の顚末を自白した

邱は臺北縣又はエルテル、日活モンパリ、ボタンの各所で發賣してゐる

淡水中學の國民精神作興

黑住教頭より州へ報告

【臺南電話】今回總督府文教局並に臺北州にては臺南州下に於ける國民精神作興に關し水上學に對し國民精神作興上指示する所あつたが同校黑住教頭は十八日州教育課に出頭指示事項の進行狀況に就き報告を行つた、其主なる要項左の如し

一、地方團體の自發的協力を得て國民精神作興運動を開始すること

二、國民精神作興運動實行委員會を開催し委員を選擧して實行委員會を設置すること

猩紅熱猖獗

今年のはどうも惡性

臺北市を襲うたメイスト傳染病は五月に入つて益々猖獗を極め五月一日から十五日迄の間に既に七十九名の患者を出した、昨年一ケ年を通じての患者は二十一名で死亡者も無かつたが、本年に入つてから俄然猖獗を極め一月四名、二月二十六名、四月五十九名五月の七十三名を加へれば百八十一名に達し、而も例年に比して著しく惡性であり、加療の中途にして中止、死亡、轉歸等を既に發生する者が多い

日比兩國が最後的打合はせ

定時總會を前に

【マニラ十八日發電通】安部日本代表委員は十八日午前十時比島國際貿易ヴアルガス氏を訪問し十九日より開會される定時總會（コングレス）に日本提案の手續其他會議の進行を日本側に有利に導く方策に就き最後的打合せをなした

水泳も斷然日本優勢

【マニラ十八日發電通】陸上競技は十八日午後一時四十五分よりリザール公園陸上競技場に於て晴天、時々小雨で十分收かくコンデーションは不良である、先づ百米決勝より開始されたが、我吉岡選手スタート際く比島のレオンに名をなさしめた

【マニラ十八日發電通】陸上競技第二日の得點は

日本　比島　支那
トラック　四一　三六　一
フイールド　三一　六　七

總第一日第二日の合計得點は

日本　比島　支那
トラック　五〇　三八　一
フイールド　五一　一九　七

で日本はトラック、アンドフイールドに斷然優勝す

百米決勝
1デ・レオン（比）十秒六（極東新記録）
2吉岡隆徳　日　十秒九
3阿武馨夫（日）
4谷口睦生（日）
（得點）日六點　比五點

砲丸投決勝
1阿部功（日）二一米九五
2陳寶珠　支　二一米八〇
3ブランゲラ（比）二一米六五
4藤田喜代次（日）二一米六〇　以上極東新記録）
（得點）日六點　比二點、支二點

四百米決勝
1カン・リー（比）五九秒八
2グッズマン（比）五〇秒二
3エストラダ（比）
4増田磯（日）
（得點）日二點　比七點

四百米障碍決勝
1ホワイト　比　五三秒
2アランブラ　比　五四秒六
3市原正雄（日）
4ロア（比）
（得點）日二點　比九點

百米障碍決勝
1村上正（日）一四秒八（極東並日本新記録）
2カシア（比）二五秒
3ペンセール（比）
4ラベロ（比）
（得點）日九點、比六點

一萬米決勝
1柳長春（日）
三一分四五秒五
〃田中秀雄（日）
三三分五五秒七
3名島忠雄（日）
4露木健造（日）
（得點）日十一點

二百米決勝
1吉岡隆徳（日）二二秒六
2谷口睦生（日）
3鈴木聞多（日）
4サルセド（比）
（得點）日二點、比一點

八百米決勝
1青地球麿男（日）一分五七秒二（極東新記録）
2アンデス（比）一分五七秒三
3ヤタール（比）
4富江利直（日）
（得點）日六點、比五點

槍投決勝
1長尾二郎（日）五九米八一三
2鈴木源三郎（日）五九米一五五
3アントニオ（比）五六米二五
4劉約翰（日）五六米七七
（得點）日九點　比二點

棒高跳決勝
日三米九〇三
2存保源（支）
3松本伊和夫（日）
4スペコ（比）

三段跳決勝
1大江秀雄（日）一五米〇七
2原田正夫（日）
3田島真人（日）
4ビスコ（比）
（得點）日本七點、比島一點、支一點

比支排球二回戰
支那が勝つ

【マニラ十八日發電通】比支排球第二回戰は十八日午後三時より開始し

二一　一九
六　二一　二一
二一　一七
比島　支那

で支那勝つ、この結果比島二勝一敗で第一位、支那二勝一敗で第二位、日本一勝三敗で第三位となつた

【マニラ十八日發電通】陸上競技第二日の得點は

日本　比島　支那
トラック　四一　三六　一
フイールド　三一　六　七

總第一日第二日の合計得點は

日本　比島　支那
トラック　五〇　三八　一
フイールド　五一　一九　七

で日本はトラック、アンドフイールドに斷然優勝す

百米決勝
1デ・レオン（比）十秒六（極東新記録）
2吉岡隆徳　日　十秒九
3阿武馨夫（日）
4谷口睦生（日）
（得點）日六點　比五點

砲丸投決勝
1阿部功（日）二一米九五
2陳寶珠　支　二一米八〇
3ブランゲラ（比）二一米六五

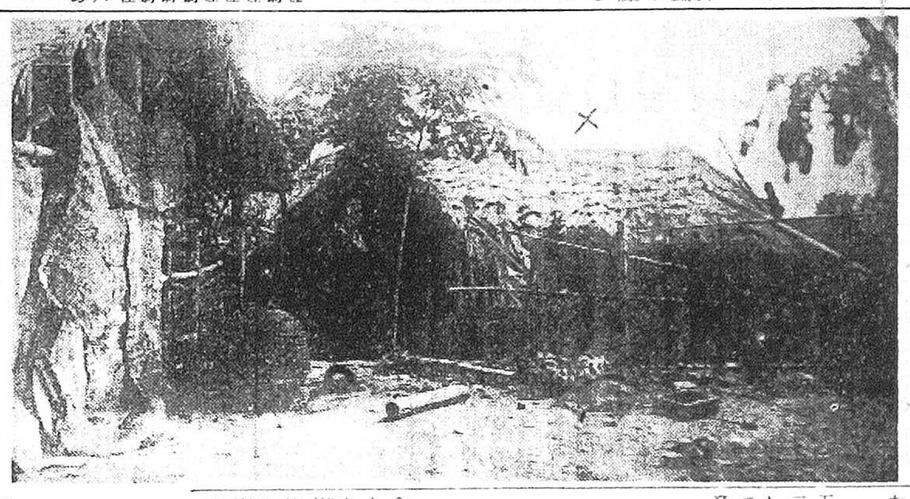

北斗の紙幣偽造團の印刷場

（寫眞中×印は印刷場）（印は入口）

邦船オレゴン丸を罷業人夫が襲撃

事態の前途憂慮さる

【サンフランシスコ十七日發聯合】五月九日以來の太平洋岸波止人夫の罷業は其後益々惡化し來り太平洋岸を通じて貨物不能の爲船舶は繋留されてゐる内外船舶は數しき數に上つて居り、爲めに各汽船會社側では警官隊及び軍隊の應援の下に強硬罷業者を募集してゐる、佳復はお手のもの蒸汽仕立ての臨時列車、而も移動カフエーを連結スピードアップして行きませうと、移動カフエーには臺北市内のボタン、エルテル日活、モンパリが各十人の美人女給を選り拔いて出動させ、筵により一切のサービスをすることになつてゐる、驛頭の酒では勿論、頭引

【臺南電話】昨年末山崎驛附近で貨車の車軸が折れて貨物列車が脫線顚覆し、大さわぎを演じて以來、車軸を嚴重に檢査して居るが、車軸を取替へなければと云ふ聲は專門家のみならず素人筋にも大分唱はれてゐたが、鐵道部では九年度に於て約二千萬圓をもつて數百輛の貨車車軸を新調し附け替へることになつたが、現在使用のものは二十年前のもので既に危險期に入つてをり當然廢止されるべきものであつたので今度故障上から一擧轉換事業はよろこんでゐる

貨車數百輛の車軸を取換ゆ

三十萬圓の豫算で

八十萬圓の行金を橫領

大阪貯蓄の支店長近く起訴さるゝ

【大阪十八日發本社特電】大阪中津署にては某重大事件解決のため

弘前市立病院全燒す

【弘前十八日發】十八日午後三時三十五分弘前市立病院より發火同病院を全燒して入院患者は全部時を移さず避難せしめ一名の事故もなかつた

生活難と病苦から老人自殺

【瑞芳電話】基隆郡瑞芳庄三爪子瓩子形五六農業張見如（六十四）は昨日午後四時半頃自宅を距る四キロ餘りの深坑に投身自殺してゐるのを發見したが原因は生活難と病氣の爲

遺捕さる

【瑞芳電話】基隆郡瑞芳庄監視區巡査

瑞芳の賭博

【瑞芳電話】十八日午後二時半頃瑞芳庄基隆郡瑞芳庄三爪子瓩子形五六農業張見如（六十四）方に於て賭博開帳者數名あるとの情報に接した瑞芳警察官派出所巡査部長外四名が出張の上踏込んだ處、それが爲め第二段の活動に入つた模樣である、郡當局等の取締り嚴重を極めてゐるので今度は

出資者多數の見込

紙幣偽造で第二段の活動

十五萬五千圓也の偽造紙幣が流布されることとなり、これを未然に防ぎ得たのは臺中署のお手柄であると云はれてゐる

洋蘭同好會の交驩會

洋蘭同好會が生れ、今回同會主催で去る第一回例會を十九日午後六時から飛田町教育會館に於て開催する事となつたが、洋蘭に關する胡蝶蘭等、今が花盛りであるので多數出品や優秀品が出品さるべく、なほ同會では會員外多數の參觀を希望すると

防空映畫日割變更

【防空映畫公開日割中】
△千歲市場は十九日に△西本願寺は廿日に△東本願寺は廿二十六日に

八名共謀の金鑛泥棒

砂中に埋めたのを押收さる

【基隆電話】基隆郡瑞芳庄侯子瓩（二）外七名は共謀して金鑛泥棒を以て盜掘して先づ手始めに同地區瑞芳鑛業所瑞芳鑛場八番坑より